

ALGORITMO: CONSEJERÍA PRENATAL EN EL CONTEXTO DE LAS INFECCIONES TRANSMITIDAS POR PICADURAS DE MOSQUITOS

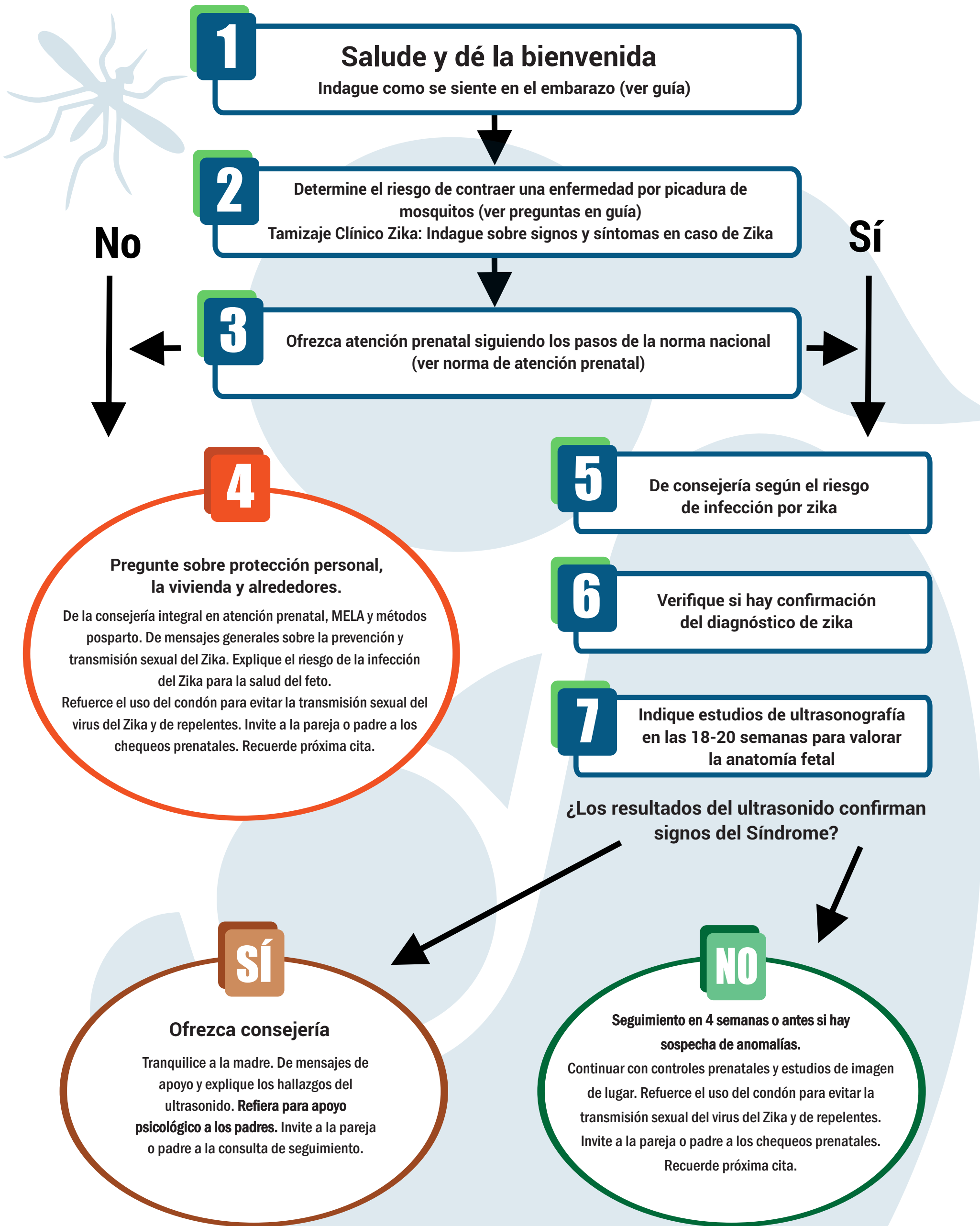

1

Salude y dé la bienvenida

Indague como se siente en el embarazo (ver guía)

2

Determine el riesgo de contraer una enfermedad por picadura de mosquitos (ver preguntas en guía)

Tamizaje Clínico Zika: Indague sobre signos y síntomas en caso de Zika

3

Ofrezca atención prenatal siguiendo los pasos de la norma nacional (ver norma de atención prenatal)

No

Sí

4

Pregunte sobre protección personal, la vivienda y alrededores.

De la consejería integral en atención prenatal, MELA y métodos posparto. De mensajes generales sobre la prevención y transmisión sexual del Zika. Explique el riesgo de la infección del Zika para la salud del feto.

Refuerce el uso del condón para evitar la transmisión sexual del virus del Zika y de repelentes. Invite a la pareja o padre a los chequeos prenatales. Recuerde próxima cita.

5

De consejería según el riesgo de infección por zika

6

Verifique si hay confirmación del diagnóstico de zika

7

Indique estudios de ultrasonografía en las 18-20 semanas para valorar la anatomía fetal

¿Los resultados del ultrasonido confirman signos del Síndrome?

SÍ

Ofrezca consejería

Tranquile a la madre. De mensajes de apoyo y explique los hallazgos del ultrasonido. Refiera para apoyo psicológico a los padres. Invite a la pareja o padre a la consulta de seguimiento.

NO

Seguimiento en 4 semanas o antes si hay sospecha de anomalías.

Continuar con controles prenatales y estudios de imagen de lugar. Refuerce el uso del condón para evitar la transmisión sexual del virus del Zika y de repelentes. Invite a la pareja o padre a los chequeos prenatales. Recuerde próxima cita.

ALGORITMO: CONSEJERÍA POST EVENTO OBSTÉTRICO EN EL CONTEXTO DE LAS INFECCIONES TRANSMITIDAS POR PICADURAS DE MOSQUITOS

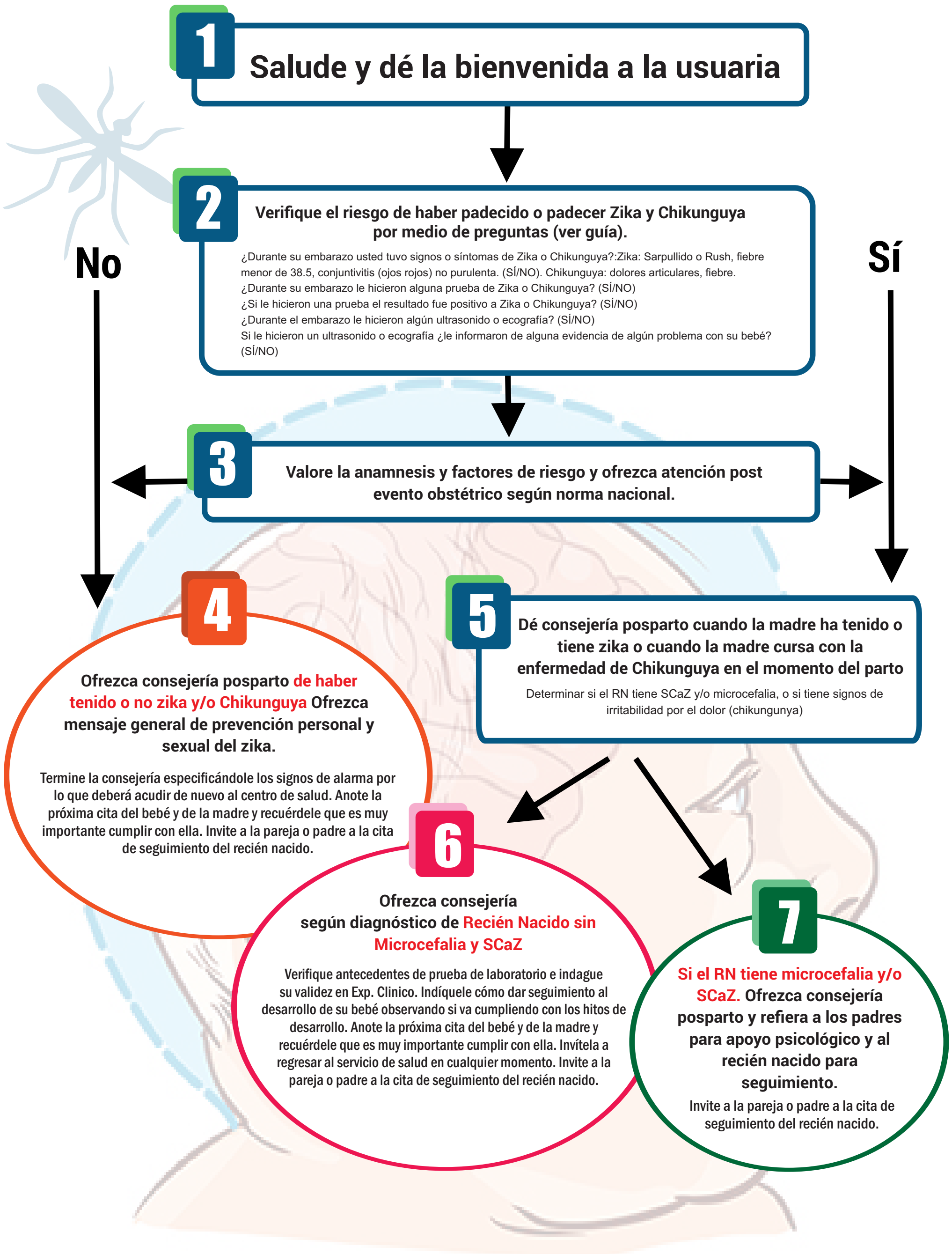

**ALGORITMO:
CONSEJERÍA BALANCEADA EN PLANIFICACIÓN FAMILIAR EN EL
CONTEXTO DE LAS INFECCIONES POR PICADURA DE MOSQUITO**

